

Årsmøde for Økologikonsulenter

13. december 2011

Pernille Agerskov, Lea Løngreen
Per F. Ahle



- **Nyt om et-årige miljøordninger (Per)**
 - Ekstensivt Landbrug
 - Græsordningerne – ændringer til både den 1-årige og 5-årige ordning
 - Energiafgrøder – støtte til etablering og ny ordning til drift
 - Sædskifte – ny ordning fra 2012
 - Ny støtte til etablering af økologisk frugt og grønt

- Nyt om MB/OM
 - Nye regler for producentskifte (Pernille)
 - Nye sanktionsregler (Per)

- Ansøgningssystemet 2012 "Tast-selv" (Lea)
 - Digitalisering af økologitilsagn
 - Hvad betyder det for støtte-/økologiansøgninger?
 - Hvordan ser oversigten over bedriftens miljøtilsagn ud?



Status for udbetalinger 12. december 2011

Etårige støtteordninger: 89%

5-årige MB/OM tilsagn: 56%



Oversigt over art 68 søgning i 2010 og 2011

Ordning	Antal ans.	Antal ha	Heraf økologisk	Beløb i mio
Ekstensivt Landbrug	5.904 (2.938)	82.474 (35.099)	32.579 (9.169)	67.6 (28.7)
Etablering af flerårige Energi-afgrøde	247 (193)	1.337 (1.311)		4.3 (4.2)
Pleje af permanente græsarealer	1008 (697)	5.365 (3558)		6.7 (4.4)
I alt 2011	7.159	89.176		78.6



Ramme for 1-årige støtteordninger

	2011	2012	2013	2014
Til rådighed	117 mio	173 mio	[223 mio]	[0]



Art 68 ændringer i 2012

- 3 nye ordninger
- Udvidet anvendelse af græsordning
- Evt. højere støttebeløb for etablering af flerårige energiafgrøder



Ekstensivt landbrug

- Ikke længere krav om af gødningsplan opdateres i fællesskema indtil 25. maj



Afgrødevariation

- Støtte til udvalgte vårafgrøder
- Støtte til arealer med disse afgrøder udover [15]% af bedriftens areal. Der skal være mindst 1 ha
- Den enkelte art skal omfatte mindre end 80%
- En ansøgning omfatter hele bedriften eksl. MB/OM/EL
- [x kr./ha]



Afgrødevariation

- Afgrøder med lavere pesticidforbrug
- Afgrøder med lavt dækningsbidrag
- Vårhvede
- Havre
- Vårhvede(brødkorn)
- Korn/bælgsæd, max 50% bælgsæd
- Vårraps
- Ærter
- Hestebønner
- Gul sennep
- Vårhvede helsæd
- Havre, helsæd
- Korn/bælgsæd, helsæd, max 50% bælgsæd
- Ærtehelsæd
- Vårkorn, grønkorn
- Korn/bælgsæd, grønkorn, max 50% bælgsæd
- Fodersukkerroer



Energiafgrøder

- Etablering af energiafgrøder: [x kr.]
- Årlig støtte til energiafgrøder [x kr.]

De 2 ordninger kan ikke kombineres på samme areal



Pleje af græs 1 og 5 års ordning

5-årig pleje af græs- og naturarealer	Et-årig pleje af EB-græsarealer
Natura 2000 og § 3 og gentegninger samt arealer med tilsagn til fastholdelse af vådområder	Alle græsarealer (inkl. græs i omdrift)
Kan være EB-støtteberettiget	Skal være EB-støtteberettiget
Kan ikke søges samtidigt med EB	Kan søges samtidigt med EB



Etablering af økologisk frugt og bær

Art	Støtte pr. ha
Æble og pære	[x kr.]
Blomme, blåbær, hindbær og sødkirsebær	[x kr.]
Ribs, solbær, stikkelsbær og surkirsebær	[x kr.]



Etablering af økologisk frugt og bær

Støttebetingelser

- Areal økologisk el. under omlægning fra 1/4 2012
- Espalier/opbinding/støttesystem til æble, pære, blomme, sødkirsebær, hindbær
- Minimumplantetal
- Plantning senest 1. december 2012



Spørgsmål!





- Nyt om et-årige miljøordninger (Per)
 - Ekstensivt Landbrug
 - Græsordningerne – ændringer til både den 1-årige og 5-årige ordning
 - Energiafgrøder – støtte til etablering og ny ordning til drift
 - Sædskifte – ny ordning fra 2012
 - Ny støtte til etablering af økologisk frugt og grønt
- **Nyt om MB/OM**
 - Nye regler for producentskifte (Pernille)
 - Nye sanktionsregler (Per)
- Ansøgningssystemet 2012 "Tast-selv" (Lea)
 - Digitalisering af økologitilsagn
 - Hvad betyder det for støtte-/økologiansøgninger?
 - Hvordan ser oversigten over bedriftens miljøtilsagn ud?



Producentstiftereregler for de 5-årige MB- og OM ordninger

Forventet ikrafttræden 1. februar 2012

- Overdrages eller erhverves tilsagnsmarker skal NaturErhvervstyrelsen fortsat **altid** modtage meddelelse om producentstifte.
- **Ny hovedregel** erklæring om producentstifte skal være modtaget i NaturErhvervstyrelsen senest ved førstkommende EB- indberetningsfrist efter overdragelsestidspunktet.



Nye producentskifteregler fortsat

8-ugers fristen bortfalder i sin nuværende form.

Der gælder dog fortsat en **8-ugers frist** for indgivelse af anmeldelse til NaturErhvervstyrelsen, såfremt overdragelsestidspunktet ligger umiddelbart før EB-indberetningsfristen.

Anmeldes der ikke producentskifte, ved førstkommende EB-indberetningsfrist eller inden udløbet af 8-ugers fristen, bortfalder tilsagnet og NaturErhvervstyrelsen rejser krav om tilbagebetaling af tidligere udbetalt tilskud.



Nye producentskifteregler fortsat

Modtages anmeldelse om producentskifte rettidigt i NaturErhvervstyrelsen, indtræder erhverver automatisk i tilsagnets rettigheder og forpligtelser fra overdragelsestidspunktet.

Dispensation: NaturErhvervstyrelsen kan i særlige tilfælde dispensere fra fristen for anmeldelse af producentskifte



Klagesager vedrørende producentskifte -en bøn

- Pas på med overdragelser med tilbagevirkende kraft eller tilbagedateret overdragelsesdag.
- Vær opmærksom på tilsagn og producentskifte ved skift af CVR-nr., eller ændring af selskabstype fra fx I/S til Aps.
- Vær opmærksom på tilsagn og producentskifte ved overdragelse eller erhvervelse af betalingsrettigheder.
- Udfyld gerne bemærkningsfeltet i fællesskemaet med meddelelser, der kan være relevante for vores sagsbehandling.
- Producentskiftereglerne har baggrund i ønsket om korrekte kontrolmæssige resultater.



1.4 Dato for overdragelse

1. Dato for overtagelse	Angiv overtagelsesdatoen i aftaledokumentet (ex. købsaftale, skøde el. forpagtningsaftale)	<input type="text"/> / <input type="text"/> 20 <input type="text"/>
2. Dato for indgåelse af aftale	Angiv underskriftdatoen i aftaledokumentet (ex. købsaftale, skøde el. forpagtningsaftale)	<input type="text"/> / <input type="text"/> 20 <input type="text"/>
3. Dato for overdragelse af råderetten	Angiv hvornår erhverver har råderetten/brugsretten som forpagter af arealet (Skal kun angives, hvis denne dato ikke er identisk med datoen for overtagelse i dato nr. 1)	<input type="text"/> / <input type="text"/> 20 <input type="text"/>
4. Dato for overdragelse af betalingsrettigheder	Angiv datoen, hvis producentskiftet omfatter overdragelse af betalingsrettigheder Husk betalingsrettigheder skal overdrages på særskilt skema	<input type="text"/> / <input type="text"/> 20 <input type="text"/>

1.5 Omfang af producentskiftet:

1. Overdragelsen omfatter:	Hele overdragerens bedrift. Arealer og tilsagn som angivet på fællesskema 2010 (efter 27. april 2011 vil det være som angivet på Fællesskema 2011). Alle arealer og tilsagn bliver konigeret jvf. evt. kontrolopmålinger fra PD	<input type="checkbox"/>
2. Overdragelsen omfatter:	Betalingsrettigheder	<input type="checkbox"/> Skal overdrages på særskilt skema!
3. Overdragelsen omfatter:	Miljø- og økologiordningerne (Husk at udfylde <i>Skema over marker og erklæring for miljø- og økologi</i> tilsagn) Hvis overdrager er økolog se da også pkt. 4 - <i>Erklæring om økologi</i>	<input type="checkbox"/>
	Hvis der overdrages et miljøbetinget tilsagn skal erhverver vælge <i>gødningsmodel</i>	75% <input type="checkbox"/> 140kg/ha <input type="checkbox"/>
4. Overdragelsen omfatter:	Økologiske arealer og erhverver er eller ønsker at blive økolog. Der indsendes <i>Erklæring om økologi</i> Hvis erhverver ikke er og ikke ønsker at blive økolog indsendes <i>Erklæring om økologi</i> ikke	<input type="checkbox"/>



Spørgsmål!





OM / MB / MVJ

Fra 2011 er der 2 typer af sanktioner:

- Arealet er der ikke, eller er ikke et landbrugsareal (fastsat direkte i forordning)
- Misligholdelse af støttebetingelser (fastsat i bekendtgørelse, hjemlet i forordning). Nogle typer giver kun 25 el. 50% nedsættelse



Eksempler på misligholdelse af støttebetingelser hvor nedsættelsen er under 100%

- Ingen gødningsplan (nedsættelse 25% på bedriftsniveau)
- Nogle mvj-betingelser (nedsættelse 25/50%) på markniveau



Opmåling af de enkelte typer af overtrædelser

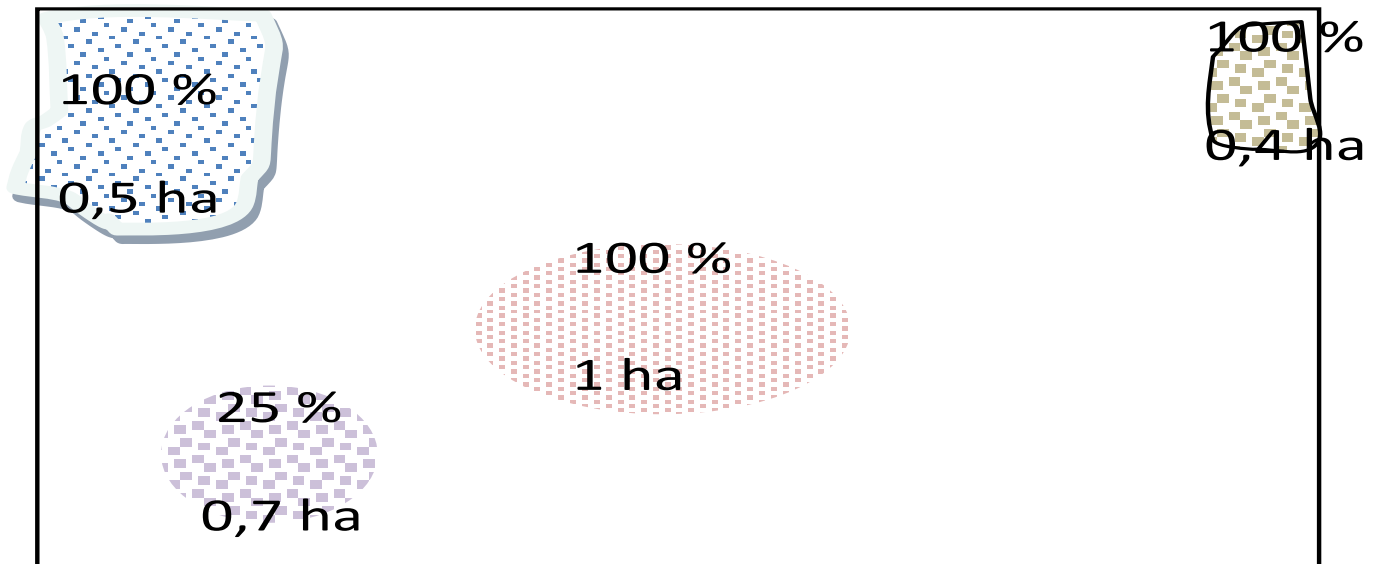



Skema A.2: Ikke-støtteberettigede arealer

Marknr	Areal med overtrædelse	Areal med overtrædelse*) (ha, 2 dec.)	Overtrådt tilsagns- eller støttebetingelse	Periode**)	Arealkategori(er)
7-0	7-0	1,00	Manglende rådighed	1 år	EB, EL
7-0	7-0	1,00	Manglende rådighed	2 år	35-100
16-0a	16-0	1,05	Grusgrav	2 år	EB, EL
16-0a	16-0	1,05	Grusgrav	1 år	35-100



Skema A.3: Ikke-støtteberettigede arealer

Arealbetegnelse	Areal med overtrædelse	Overtrådt tilsagns- eller støttebetingelse	Nedsættelses-sats	Periode	Areal kategori(er)	Overlap med andre art. 18 – arealer
4-1a	0,70	Opretholdelse af plantedække ved tilsagnets begyndelse	25	1 år	40-800	
4-1b	0,50	Fastholdelse af plantedække i tilsagnsperioden	100	2 år	40-800	
4-1c	0.40	Fastholdelse af plantedække i tilsagnsperioden	100	3 år	40-800	
4-1d	1.00	Fastholdelse af plantedække i tilsagnsperioden	100	4 år	40-800	



Spørgsmål!





- Nyt om et-årige miljøordninger (Per)
 - Ekstensivt Landbrug
 - Græsordningerne – ændringer til både den 1-årige og 5-årige ordning
 - Energiafgrøder – støtte til etablering og ny ordning til drift
 - Sædskifte – ny ordning fra 2012
 - Ny støtte til etablering af økologisk frugt og grønt
- Nyt om MB/OM
 - Nye regler for producentskifte (Pernille)
 - Nye sanktionsregler (Per)
- **Ansøgningssystemet 2012 "Tast-selv" (Lea)**
 - Digitalisering af økologitilsagn
 - Hvad betyder det for støtte-/økologiansøgninger?
 - Hvordan ser oversigten over bedriftens miljøtilsagn ud?



Internet Markkort og Fællesskema 2012

- Tilsagnslag
 - Nye tilsagn
 - Udbetaling
- 1:1 forholdet mellem indtegning og markplan
- Skemakontrol
- Tilsagnsoversigt/forskelsviser

- Etiket
- Miljøprojekter, Friluftsfaciliteter ●
- Etiket
- Miljøprojekter, Græsning ■
- Etiket
- Miljøprojekter, Jordfordeling ●
- Etiket
- Miljøprojekter, Levesteder ■
- Etiket
- Miljøprojekter, Naturplaner ●
- Etiket
- Miljøprojekter, Planlægning ■
- Etiket
- Miljøprojekter, Vegetationsstriber ■
- Etiket
- Natura2000, Hegning ■
- Etiket
- Natura2000, Hydrologi ■
- Etiket
- Natura2000, Rydning ■
- Etiket
- Naturdata, MB ■
- Etiket
- Naturdata, OM ■
- Etiket
- Vandramme, Kommunalt forprojekt ■
- Etiket
- Vandramme, Kommunalt realisering ■
- Etiket

- Landbrugstemaer
- Naturtemaer
- Fredninger
- Administrative grænser
- PD
- Baggrundskort

Tilvælg relevante temaer for:

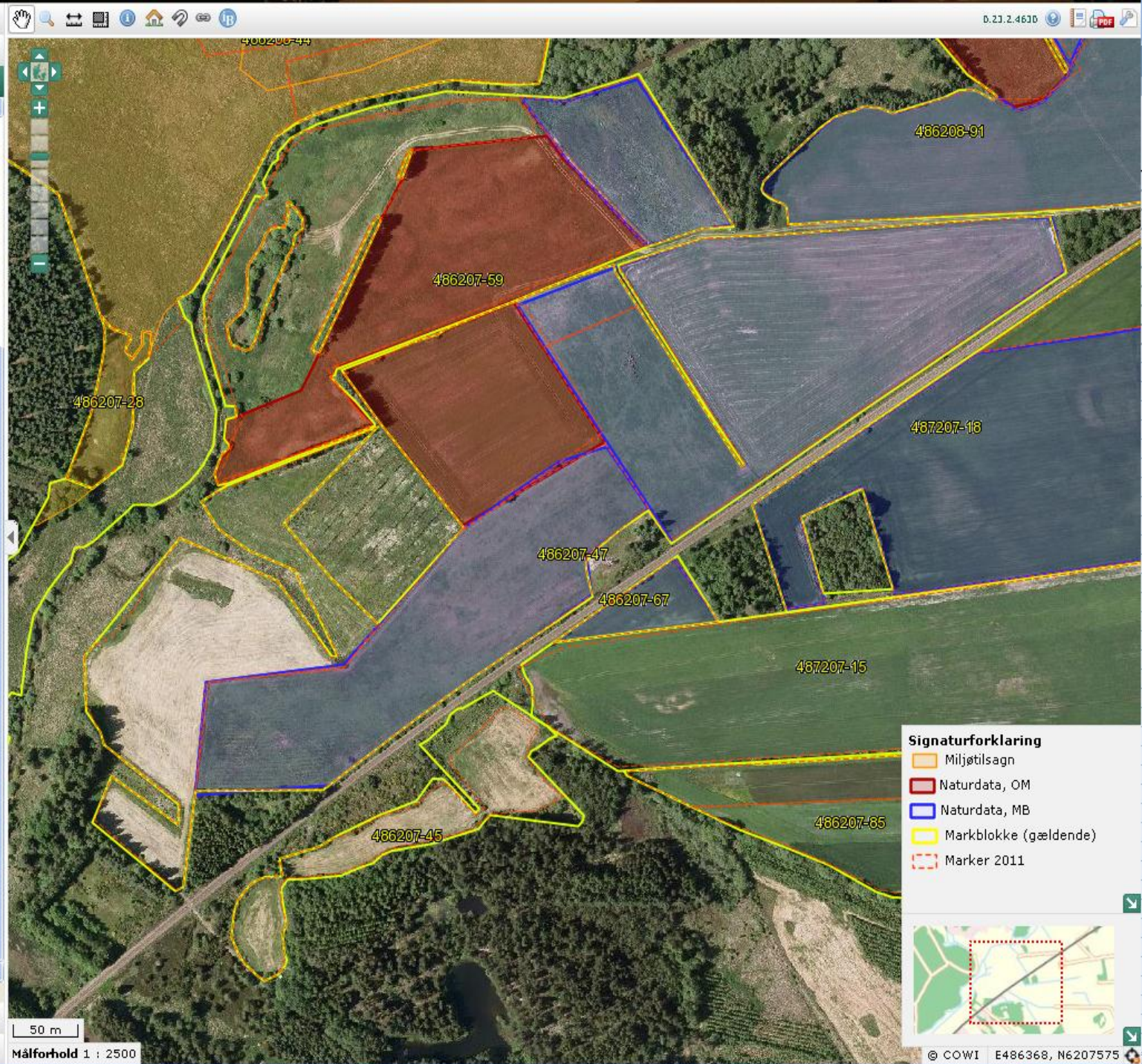

Signaturforklaring

- Miljøtilsagn
- Naturdata, OM
- Naturdata, MB
- Markblokke (gældende)
- Marker 2011



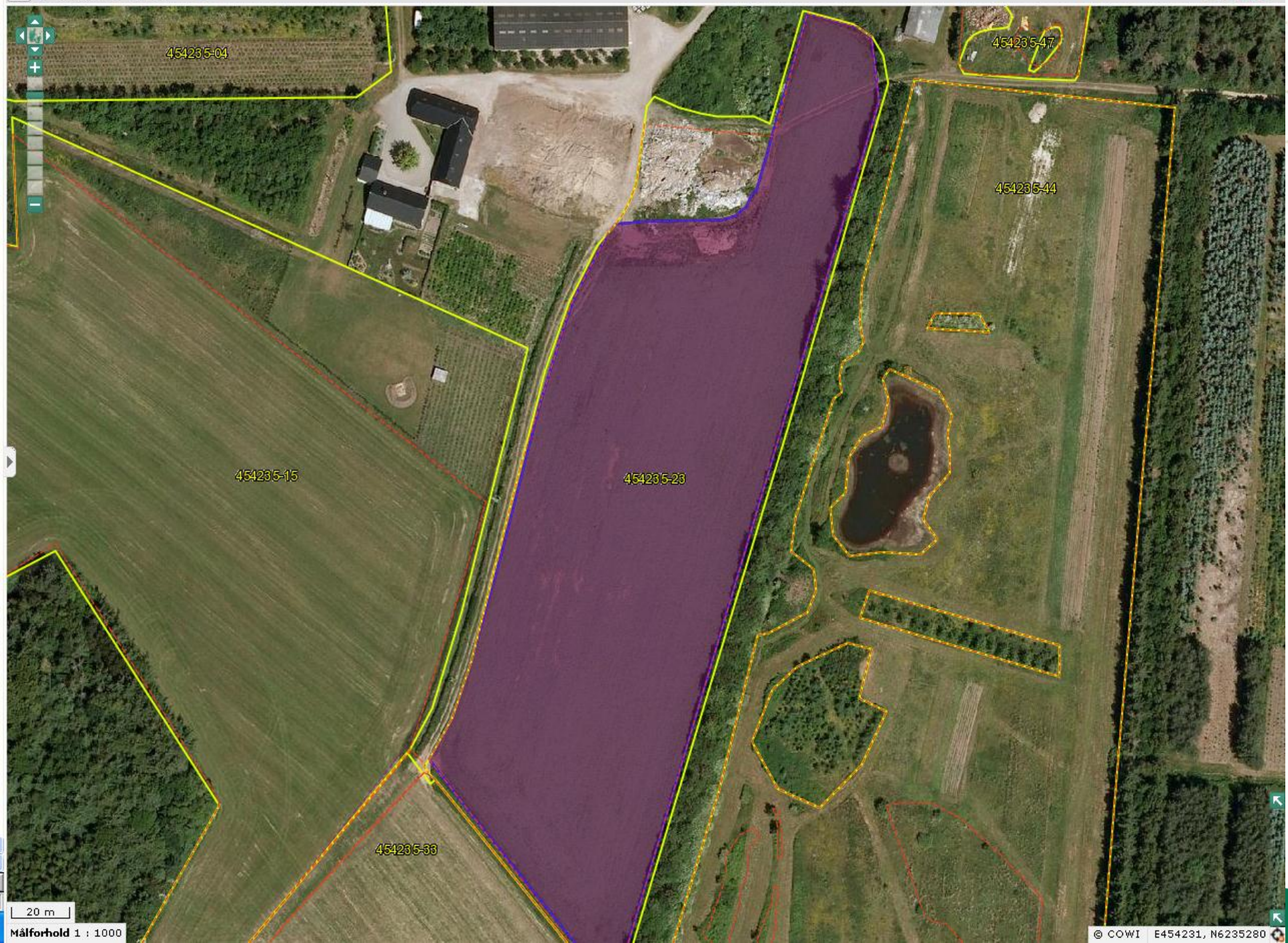

454235-04

454235-47

454235-15

454235-23

454235-44

454235-33

20 m

Målförhold 1 : 1000



1:1

Ansøgning og indtegning

- Vi arbejder hen imod at arealet på markplanen skal være magen til det indtegnede areal
- I det nye Fællesskema er det nu muligt at indtegne markerne først og derefter overføre det faktiske areal til markplanen



Skemakontrol – for at undgå høringsbreve

- Indtegning uden for registreret tilsagn
 - ”Anført areal med tilsagn om tilskud til omlægning (OM) afviger fra indtegnet areal på markkort”
- Ny afgrødekode 888 – Nye tilsagn
 - ”Ugyldig afgrødekode anvendt ved ansøgning om nyt tilsagn for mark uden råderet”
- Markplan og nye tilsagn
 - ”Samme mark anført med forskellige arealer på markplan og på siden ”Ansøgning om nye miljø- og økologitilsagn” blokerende for indsendelse



Tilsagnsoversigt og forskelsviser

1. Generelt	2. Marker/rettigheder	3. Gødning	4. Miljø/sko-tilsagn	5. Økologi	6. Ø og skov	7. Ekstra
a. Forside	a. Markplan og EB	a. Beregn N-kvote	a. Udbetaling	a. Marker	a. Ø-støtte	a. Bemærkninger
b. Ejendomme	b. Etårige ordninger	b. Efterafgrøder	b. Registrerede	b. Husdyr	b. Skov/marker	b. Vedhæft filer
c. Erkl./kontakt	c. Rettigheder	c. Flere afgrøder	c. Ansøg nye	c. Græsningsret	c. Skov/træer, hegn	c. Vis ændringer
<< Forrige side					Næste side >>	

100.296

Udbetaling af tilskud - Miljø og økologitilsagn

[Vejledning til siden](#)

På denne side søges om udbetaling af miljø- og økologitilsagn. Indlæs oplysninger om tilsagn for de marker, hvor der er registreret et tilsagn hos NaturErhvervstyrelsen, ved at vælge funktionen "4. a Indlæs miljø- og økologitilsagn" i rullelisten og klikke på knappen "Udfør". Vær opmærksom på, at indlæsning af data overskriver allerede indtastede oplysninger.

For at få vist forskellen mellem de registrerede og de indberettede arealer med tilsagn i skemaet nederst på siden, vælger du funktionen "4. a - 4. b Opdater miljø- og økologitilsagn". Læs mere om at udfylde siden og indlæse data ved at klikke på "Vejledning til siden".

Husk i felt A at tage stilling til, om betingelserne er overholdt for alle marker med tilsagn.

Særlige oplysninger

A	Opfyldes betingelserne for tilskud for alle tilsagnsmarker, der er anmeldt i kolonne 5, 7, 9 og 11? Hvis du ikke opfylder betingelserne for tilskud, skal du i bemærkningsfeltet oplyse, hvilke marker det drejer sig om, og hvorfor. Bemærkningsfeltet nederst på siden åbner, når du markerer i "Nej".	<input type="checkbox"/> Ja	<input type="checkbox"/> Nej
---	--	-----------------------------	------------------------------

Markplan for tilsagn

1 2 3 4				5		6		7		8		9	
Fra siden "Markplan og Enkelbetaling"				Omlægning til økologi (OM)		Tilsagnet udløber 31. aug.		Miljøbetinget tilskud (MB)		Tilsagnet udløber 31. aug.		Miljøtilsagn 1 MVJ-tilsagn, Miljøvenlig drift af vådområder, græs- og naturarealer, Braklagte randa-Opretholdelse af ændret afvanding, Fa af vådområder	
Mark-nummer	Markblok-nummer	Afgrøde	Areal på mark			år	år			år	år		
		kode	ha										
1-0	511123-21	230	7,43					25	Miljøbetinget tilskud (2007 -)		2012		
2-0	510123-76	260	7,26					25	Miljøbetinget tilskud (2007 -)		2012		
3-0	511123-21	260	10,2					25	Miljøbetinget tilskud (2007 -)		2012		
4-0	511123-21	260	6,02					25	Miljøbetinget tilskud (2007 -)		2012		
5-0	510122-36	7	7,63					25	Miljøbetinget tilskud (2007 -)		2012		
6-0	510122-15	260	2,11					25	Miljøbetinget tilskud (2007 -)		2012		
7-0	510122-15	260	15,7					25	Miljøbetinget tilskud (2007 -)		2012		
8-0	511122-12	216	7,78					25	Miljøbetinget tilskud (2007 -)		2012		
8-1	888888-88	250	0,35										
9-0	511122-12	260	10,38					25	Miljøbetinget tilskud (2007 -)		2012		
10-0	511122-12	216	10,7					25	Miljøbetinget tilskud (2007 -)		2012		
11-0	511122-12	260	7,8					25	Miljøbetinget tilskud (2007 -)		2012		

Registrerede tilsagn

(Registrerede tilsagn pr. 12-12-2011)

1 Mark- nummer	2 Markblok- nummer	3 Omlægning til økologi (OM)					4 Miljøbetinget tilskud (MB)					5 Miljøtilsagn 1				6 Miljøtilsagn 2					
		7 Tilsagn		8 Udløbsdato		9 Sats	10 Areal	11 Tilsagn		12 Udløbsdato		13 Sats	14 Areal	15 Tilsagn		16 Udløbsdato		17 Sats	18 Areal		
		type	år	måned	DKK	ha	type	år	måned	DKK	ha	type	år	måned	DKK	ha	type	år	måned	DKK	ha
1-0	511123-21		1900	1	0,00	0,00	25	2012	8	750,00	7,43		1900	1	0,00	0,00		1900	1	0,00	0,00
10-0	511122-12				0,00	0,00	25	2012	8	750,00	10,80		1900	1	0,00	0,00		1900	1	0,00	0,00
11-0	511122-12				0,00	0,00	25	2012	8	750,00	7,72		1900	1	0,00	0,00		1900	1	0,00	0,00
12-0	511122-12				0,00	0,00	25	2012	8	750,00	11,14		1900	1	0,00	0,00		1900	1	0,00	0,00
13-0	510121-56				0,00	0,00	25	2012	8	750,00	5,92		1900	1	0,00	0,00		1900	1	0,00	0,00
14-0	510121-56				0,00	0,00	25	2012	8	750,00	6,43		1900	1	0,00	0,00		1900	1	0,00	0,00
15-0	510121-56				0,00	0,00	25	2012	8	750,00	7,17		1900	1	0,00	0,00		1900	1	0,00	0,00
16-0	511121-15				0,00	0,00	25	2012	8	750,00	4,72		1900	1	0,00	0,00		1900	1	0,00	0,00
17-0	511121-34				0,00	0,00	25	2012	8	750,00	4,58		1900	1	0,00	0,00		1900	1	0,00	0,00
18-0	509121-55				0,00	0,00	25	2012	8	750,00	3,10		1900	1	0,00	0,00		1900	1	0,00	0,00
19-0	511120-08				0,00	0,00	25	2012	8	750,00	3,21		1900	1	0,00	0,00		1900	1	0,00	0,00
2-0	510123-76				0,00	0,00	25	2012	8	750,00	7,26		1900	1	0,00	0,00		1900	1	0,00	0,00
21-0	510122-15				0,00	0,00	25	2012	8	750,00	5,17		1900	1	0,00	0,00		1900	1	0,00	0,00
21-1	510122-15				0,00	0,00	25	2012	8	750,00	5,00		1900	1	0,00	0,00		1900	1	0,00	0,00
22-0	510122-07				0,00	0,00	25	2012	8	750,00	10,51		1900	1	0,00	0,00		1900	1	0,00	0,00
23-0	510122-15				0,00	0,00	25	2012	8	750,00	17,71		1900	1	0,00	0,00		1900	1	0,00	0,00
24-0	510121-37				0,00	0,00	25	2012	8	750,00	10,13		1900	1	0,00	0,00		1900	1	0,00	0,00
25-0	511121-15				0,00	0,00	25	2012	8	750,00	7,00		1900	1	0,00	0,00		1900	1	0,00	0,00
3-0	511123-21				0,00	0,00	25	2012	8	750,00	10,20		1900	1	0,00	0,00		1900	1	0,00	0,00
31-0	509122-89				0,00	0,00	25	2012	8	750,00	5,47		1900	1	0,00	0,00		1900	1	0,00	0,00
32-0	509122-78				0,00	0,00	25	2012	8	750,00	10,76		1900	1	0,00	0,00		1900	1	0,00	0,00
33-0	509122-65				0,00	0,00	25	2012	8	750,00	3,70		1900	1	0,00	0,00		1900	1	0,00	0,00
34-0	509122-65				0,00	0,00	25	2012	8	750,00	3,56		1900	1	0,00	0,00		1900	1	0,00	0,00
35-0	509121-55				0,00	0,00	25	2012	8	750,00	4,83		1900	1	0,00	0,00		1900	1	0,00	0,00
35-1	509121-55				0,00	0,00	25	2012	8	750,00	2,89		1900	1	0,00	0,00		1900	1	0,00	0,00
36-0	509121-55				0,00	0,00	25	2012	8	750,00	7,92		1900	1	0,00	0,00		1900	1	0,00	0,00
37-0	511121-53				0,00	0,00	25	2012	8	750,00	5,00		1900	1	0,00	0,00		1900	1	0,00	0,00
39-0	511123-43				0,00	0,00	25	2014	8	750,00	12,81		1900	1	0,00	0,00		1900	1	0,00	0,00
4-0	511123-21				0,00	0,00	25	2012	8	750,00	6,02		1900	1	0,00	0,00		1900	1	0,00	0,00
40-0	511123-62				0,00	0,00	25	2014	8	750,00	5,94		1900	1	0,00	0,00		1900	1	0,00	0,00
40-1	511123-70				0,00	0,00	25	2014	8	750,00	0,79		1900	1	0,00	0,00		1900	1	0,00	0,00

64-0	510123-01	250	0,46	35	Omlægningstilskud (2007 -)	2013	25	Miljøbetings tilskud (2007 -)	2013
65-0	509123-91	250	0,2	35	Omlægningstilskud (2007 -)	2013	25	Miljøbetings tilskud (2007 -)	2013
65-1	509123-91	250	0,46	35	Omlægningstilskud (2007 -)	2014	25	Miljøbetings tilskud (2007 -)	2014
66-0	509123-70	250	0,5	35	Omlægningstilskud (2007 -)	2013	25	Miljøbetings tilskud (2007 -)	2013
67-0	511123-21	250	1,35	35	Omlægningstilskud (2007 -)	2013	25	Miljøbetings tilskud (2007 -)	2013
70-0	512125-01	257	2,5	35	Omlægningstilskud (2007 -)	2014	25	Miljøbetings tilskud (2007 -)	2014
70-1	512125-01	257	0,7	35	Omlægningstilskud (2007 -)	2015			
75-0	518117-21	3	6,85	35	Omlægningstilskud (2007 -)	2015			

Forskel på registreret og anmeldt areal

Der tages forbehold for, at de registrerede arealer løbende reguleres i forbindelse med sagsbehandling. Vær opmærksom på, at skemaet ikke opdateres automatisk, når du ændrer i de anmeldte arealer i markplanen. Du opdaterer ved at vælge funktionen "4. a - 4. b Opdatér miljø- og økologitilsagn" og klikke på "Udfør". Grundlaget for udbetaling udgøres af indholdet i "Markplan for tilsagn", uanset hvilke oplysninger, der står i skemaet "Forskel på registreret og anmeldt areal".

1		2	3	4	5	6
Tilsagnstype		Udløbsår	Registreret Areal	Anmeldt areal	Difference	Accept af underanmeldt tilsagn og evt. krav om tilbagebetaling
		år	ha	ha	ha	
20	Miljøbetings tilsagn	2011	25,70	19,20	-6,50	<input type="checkbox"/>
25	Miljøbetings tilskud, nyt LDP	2012	243,65	239,65	-4,00	<input type="checkbox"/>
25	Miljøbetings tilskud, nyt LDP	2013	9,10	9,59	0,49	<input type="checkbox"/>
25	Miljøbetings tilskud, nyt LDP	2014	74,68	74,90	0,22	<input type="checkbox"/>
35	Omlægning til økologisk jordbrug, nyt LDP	2012	4,90	4,90	0,00	<input type="checkbox"/>
35	Omlægning til økologisk jordbrug, nyt LDP	2013	9,10	9,59	0,49	<input type="checkbox"/>
35	Omlægning til økologisk jordbrug, nyt LDP	2014	2,95	2,95	0,00	<input type="checkbox"/>
35	Omlægning til økologisk jordbrug, nyt LDP	2015	7,55	7,55	0,00	<input type="checkbox"/>

Bemærkninger

Markering i "Ja" åbner bemærkningsfeltet. På siden "Vedhæft filer" kan du vedhæfte mere omfattende dokumentation i form af én eller flere filer til Fællesskemaet.

Ja

<< Forrige side

Næste side >>

Vælg funktion

Udfør

Skema-
kontrol

Vis/Tilknyt
markkort

Indsend

Indlæs egne
data

Læse-
adgang

Gem

Print

Luk



Ansøgningsrunde 2012

- Stormøder i januar/februar med fokus på det nye Fællesskema og det nye Internet Markkort
- Kundekontaktcenter åbent 1. februar – 24. april



Spørgsmål!

